ОСНОВНО УЧИЛИЩЕ „ВАСИЛ ЛЕВСКИ”

Училището, което оставя следи...

Нека заедно тръгнем
по следите на нашето училище...

Васил Иванов Кунчев
(1837 - 1873)

... български националреволюционер, идеолог и организатор на българската национална революция**...**

... Апостол на свободата…

... национален идеолог за „чиста и свята република“**…**

... национален герой**...**

...от 1894 г. до днес НАШЕТО училище носи неговото име...

По следите на неговото име...

По следите на 120-годишната ни история...

Първи сведения за създаване на училище в село Михалич датират от 1872 год. То се помещавало в одаята на дядо Димо Керчев и първи учител бил даскал Янчо от Върбица, Преславско. На следващата година той бил сменен от даскал Кузман Шиваров също от село Върбица, който бил същевременно и терзия.

По следите на 120-годишната ни история...

През 1874 г. учител бил Сава Иванов от гр. Котел. Той учителствал до 1879 г. През неговото учителстване се направило училище в двора на Иван Русев с две стаи. Едната стая за обучение, а другата – за работилница. До самото училище била направена стая $1\frac{1}{2}$ м в земята за параклис с вход през училище.

Училището било от тип килийно. Учениците сядали на трикраки столчета. Учителят работел в своята работилница като се явявал при учениците, в съседната стая, за да им дава напътствия.

По следите на 120-годишната ни история...

Начално училище "Васил Левски" е основано през 1894 година. Училищната сграда е строена на два етапа. Първият през 1911 г. с три класни стаи и една канцелария. През 1936 г. към сградата са пристроени още 4 класни стаи и от 1939 г. училището става основно.

Да почетем паметта на...

Димитър Дишев

Слави Желязков

Станка Великова

Георги Иванов

Марийка

Бонка

Първи учители...

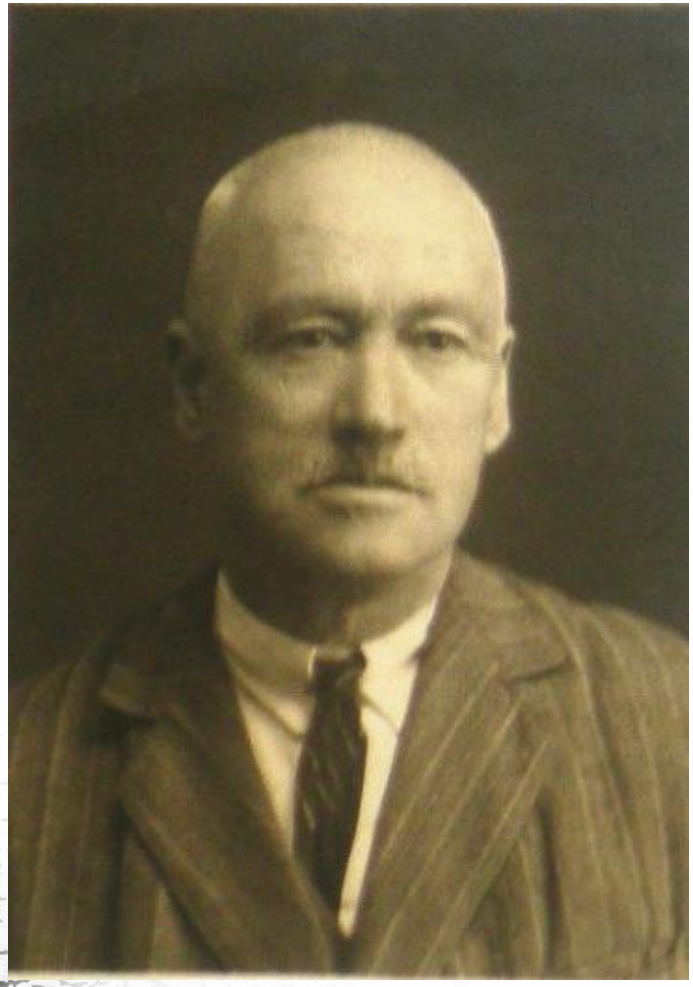

Злати Маслинков

На 17.VIII.1896 г. е назначен Злати Маслинков от гр. Ямбол, като основната му работа е учител, а не като предходните учители, които са били абаджии и шивачи. Сам е работил до 1908 г., когато за втори учител е била назначена Олга Козмова. Злати Маслинков остава учител до края на учебната 1921/22 година, когато и се пенсионира.

Първи учители...

Олга Козмова

Олга Козмова от гр. Варна е първата учителка със средно педагогическо образование. Учителствала е само една година.

Керана Тодорова

През учебната 1909/10 година е била назначена Керана Тодорова от с. Манастир, Провадийско със средно педагогческо образование и е работила 3 учебни години.

За по една учебна година са работили

Мария Василева

от гр. Шумен,

Злата Белчева

от гр. Варна,

Васила Панайотова

от гр. Букурещ,

Елена Попова

от гр. София,

Ана Николова

от гр.Варна

Първи учители...

Блага Маслинкова

/Дъщеря на Злати Маслинков/ Блага Маслинкова с гимназиално образование е работила през учебната 1918/1919 год. и след пенсионирането на баща си през учебната 1921/1922 год.

Първи учители...

Олга Василева

Олга Василева от гр. Варна е учителствувала от 10.09.1924 г. до 1932 год., когато напуска поради пенсиониране.

Първи учители...

Янка Дянкова

Янка Дянкова от гр. Варна е учителствувала две учебни години: 1922/23 г. и 1923/24 година.

Първи учители...

Желъо Тотев

Желъо Тотев от с. Енина, Казанлъшко е работил от 14.XII.1930 г. до 14.09.1933 год.

Първи учители...

Бонка Димитрова

Бонка Димитрова от гр. Котел
работи от 15.09.1932 год.
1935 год.

Първи учители...

Христо Радилов

На 14.09.1932 год. учителският колектив се увеличава с още един учител Христо Радилов.
Така учителите стават трима и обучават 108 деца.

Първи учители...

Величка Радилова

На 16.12.1933 год. е назначена Величка Радилова от с. Крамолин, Севлиевско

Първи учители...

Върбан Георгиев

Първи учители...

Тиха Радилова

Първи учители...

Магдалина Захариева

Първи учители...

Магдалина Бонева

Първи учители...

Параскева Маринова

Първи учители...

Добра Николова

Първи учители...

Донка Атанасова

Първи учители...

Недялка Ламбова

Първи учители...

Иван Вълков

Първи учители...

Христо Иванов

Първи учители...

Надка Йоргова

Заедно в делник и празник

1942 год.
Група ученички лазаруват в селото, а събраните средства даряват на бедните семейства.

1938 год.

В час и пред училище

1957 год.
II и III клас с класен ръководител
Добринка Тодорова

1962год.
III клас с класен ръководител
Параскев Тодоров

В час и пред училище

1963 год.
В час по руски език с преподавател Стефка Дишева

1965 год.
VII клас с класен ръководител Йордан Малинов

В час и пред училище

1963 год.
V клас с класен ръководител
Петранка Георгиева

1964 год.
VI клас с класен ръководител
Иван Симеонов

1966 год.
VIII клас с класен ръководител
Момка Братоева

1967 год.
Абитуриентска вечер на VIII клас
с класен ръководител Момка
Братоева

В час

1968 год.
Надежда Николова с първа ПДГ
към училище

1969 год.
I клас с класен ръководител
Иванка Злантова

Пред училище

1970 год.
V клас с класен ръководител Петров

1971 год.
VI клас с класен ръководител Петров

На излет

1962 год.
Бране на билки в местността “Бабука” с учители Стойка Цветанова и Цанко Цанков

На екскурзия

На екскурзия с начални учители Матей Златев и Станка Великова

Учителски колективи

1971 г. с директор Иван Петков

1978 г. с директор Димитър Дишев

Учителски колективи

1979 г. с директор Димитър Дишев

Учителски колективи

1989 г. с директор Слави Желязков

1991 г. с директор Слави Желязков

Учителски колективи

2001 г. с директор Антония Пенчева

2008 г. с директор Антония Пенчева

Учителски колективи

2009 г. с директор Антония Пенчева

Днес

2014 г. с директор Антония Пенчева